Edition Spéciale

Le petit Pascal 2014

0.50

Numéro 1
Jeudi 3 Juillet 2014

La terrible bataille

Pendant la bataille de la Marne, les colonies françaises d'Afrique (Sénégal, Maroc et Algérie) et l'armée britannique ont combattu contre les soldats allemands.

La bataille a eu lieu en été, du 5 septembre jusqu'au 11 septembre 1914.

Dans les champs moissonnés, les soldats français sont visibles à cause de leur pantalon rouge garance et de leur manteau bleu : ce sont des cibles faciles à tuer.

Elle s'est déroulée le long de la rivière de la Marne vers Meaux à 45 km de Paris, dans des terrains agricoles, dans les hauteurs de Varreddes et de la colline de Monthyon.

Le général Von Klück va désobéir aux ordres et partir à la poursuite des anglais vers l'est de Paris.

Cette bataille est importante parce que les allemands sont à 45 km de Paris et il faut protéger la capitale de la France. Les troupes françaises et britanniques se sont affrontées contre les soldats allemands.

Les pays qui ont participés à la Première Guerre mondiale, construisent des monuments aux morts dans chaque ville ou village sur lequel ils écrivent le nom des soldats morts. Ils construisent aussi des cimetières immenses et des statues.

Pour se souvenir on organise des commémorations : on chante, on prie, on dépose des fleurs, on fait des discours. Et des musées sont érigés.

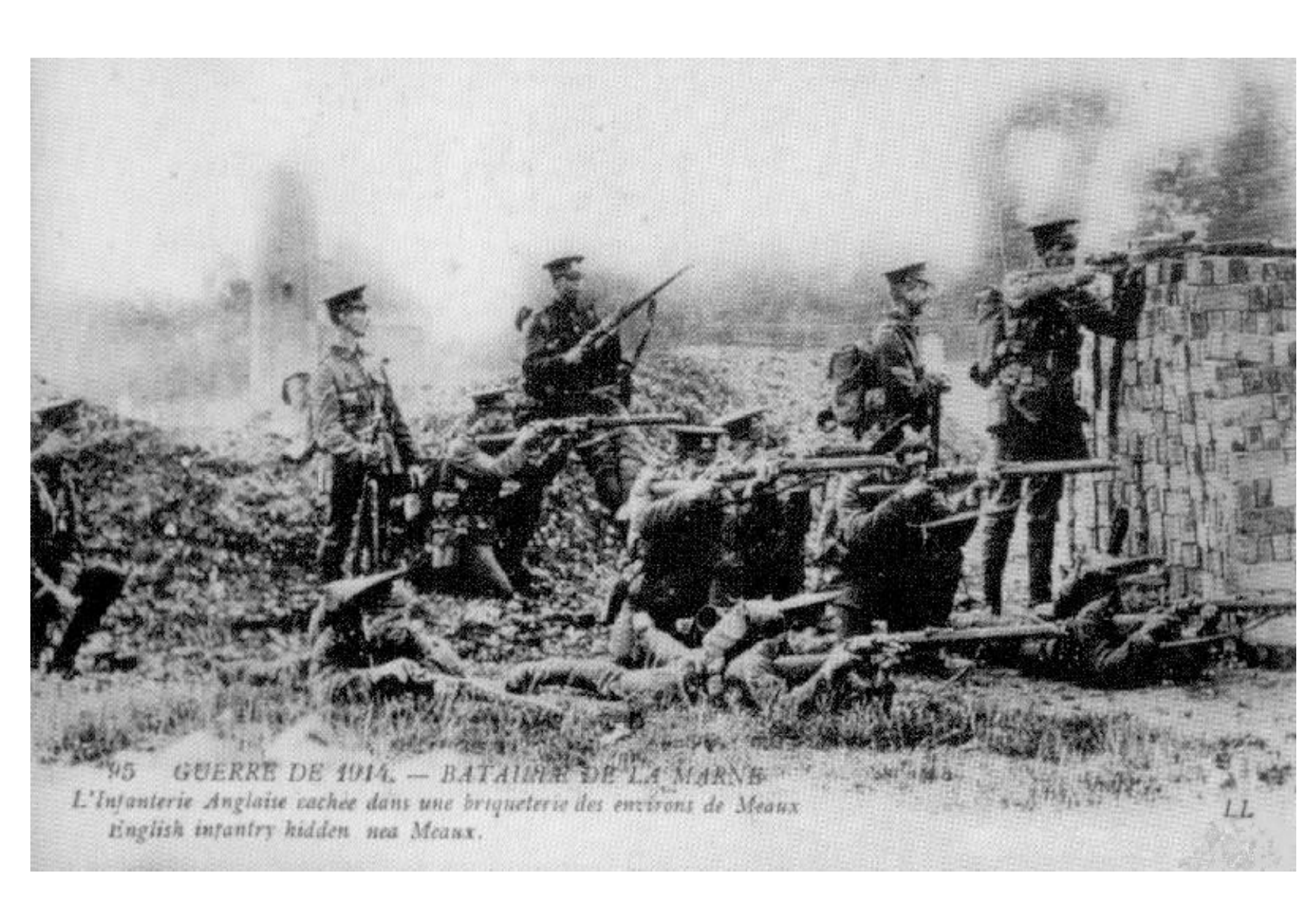

Rédacteurs : Les CM2 de l'école
Blaise Pascal de Poissy